

PLANAUSSCHNITT 1

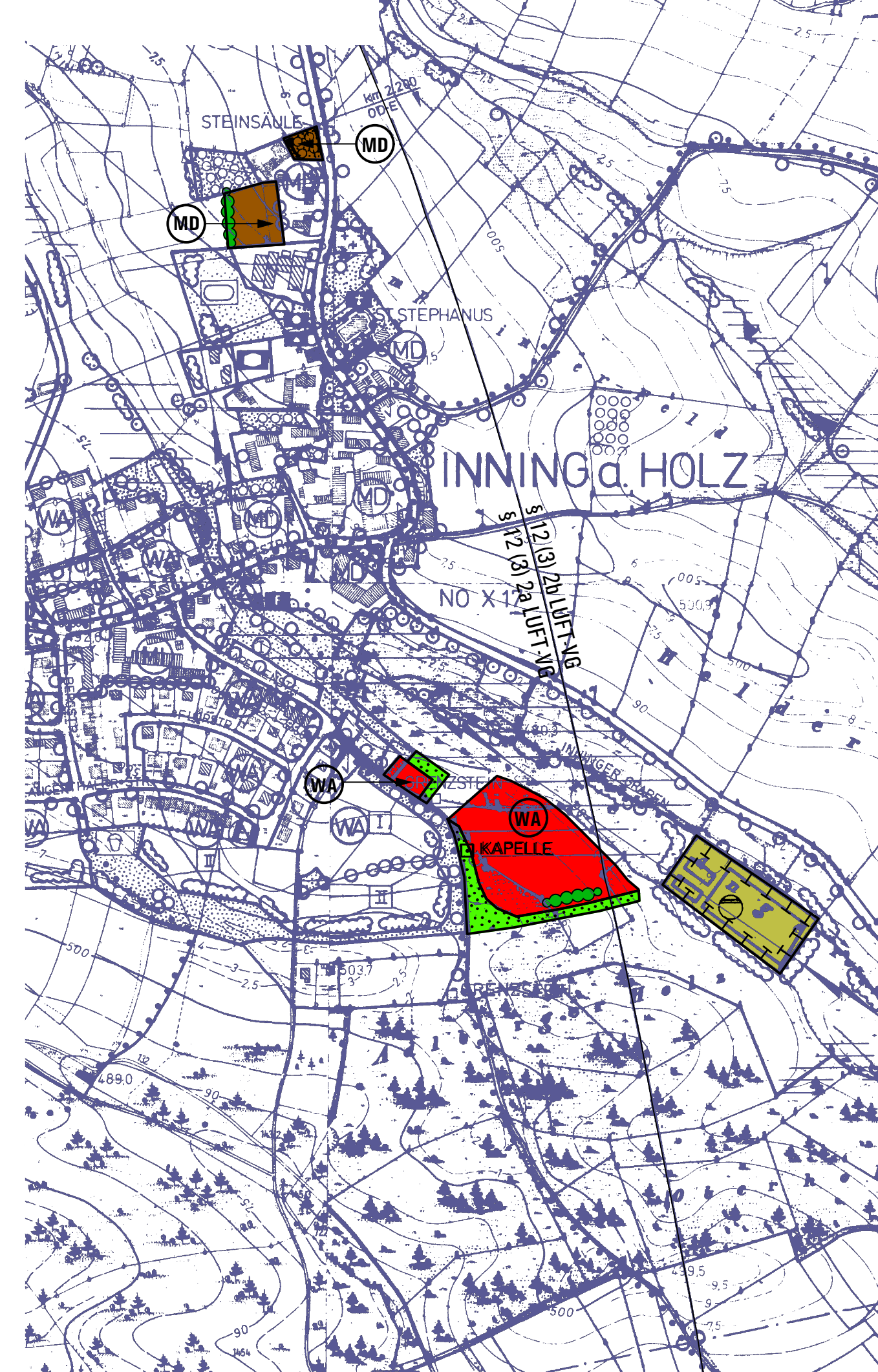

PLANAUSSCHNITT 2

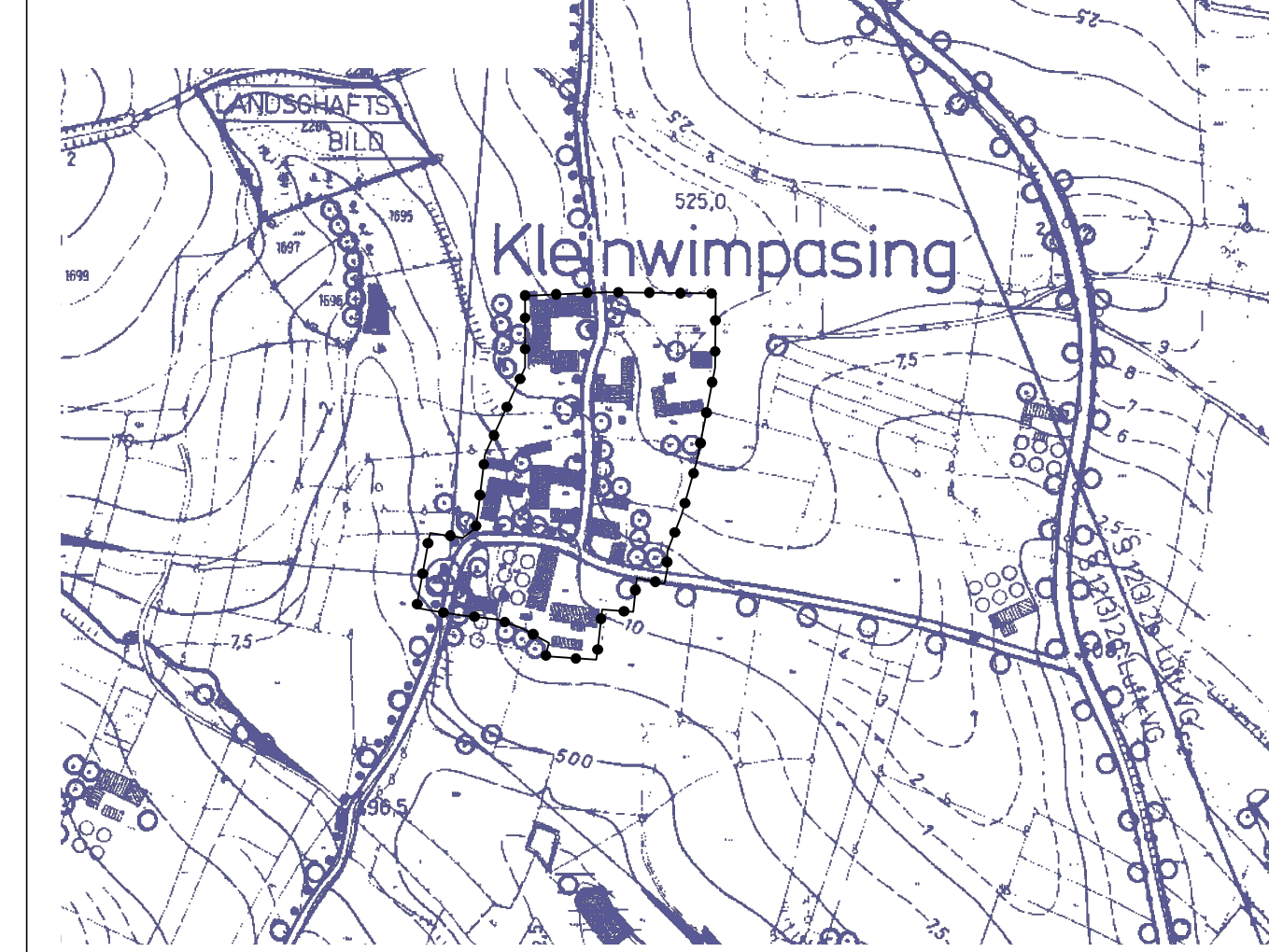

PLANAUSSCHNITT 3

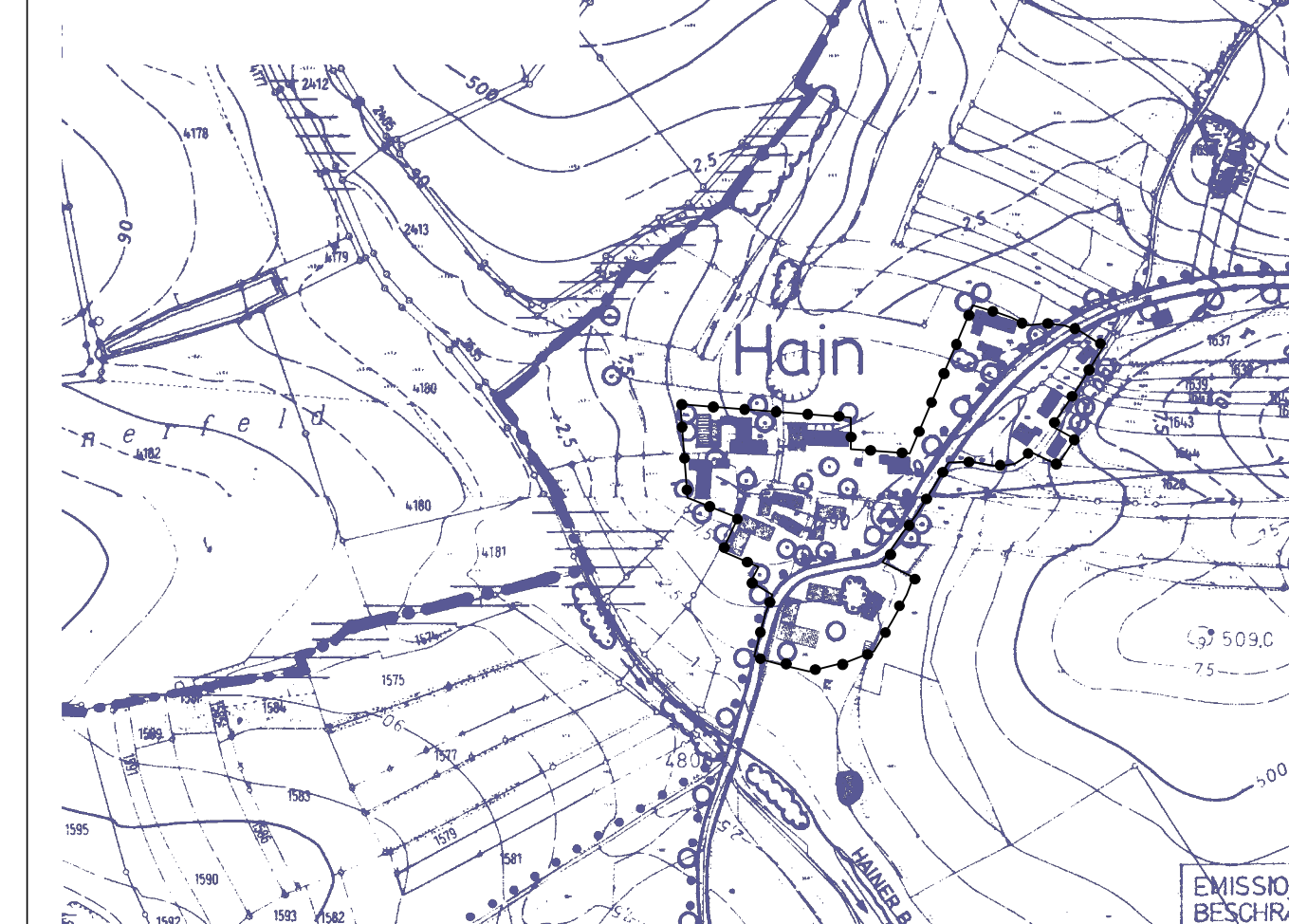

PLANAUSSCHNITT 4

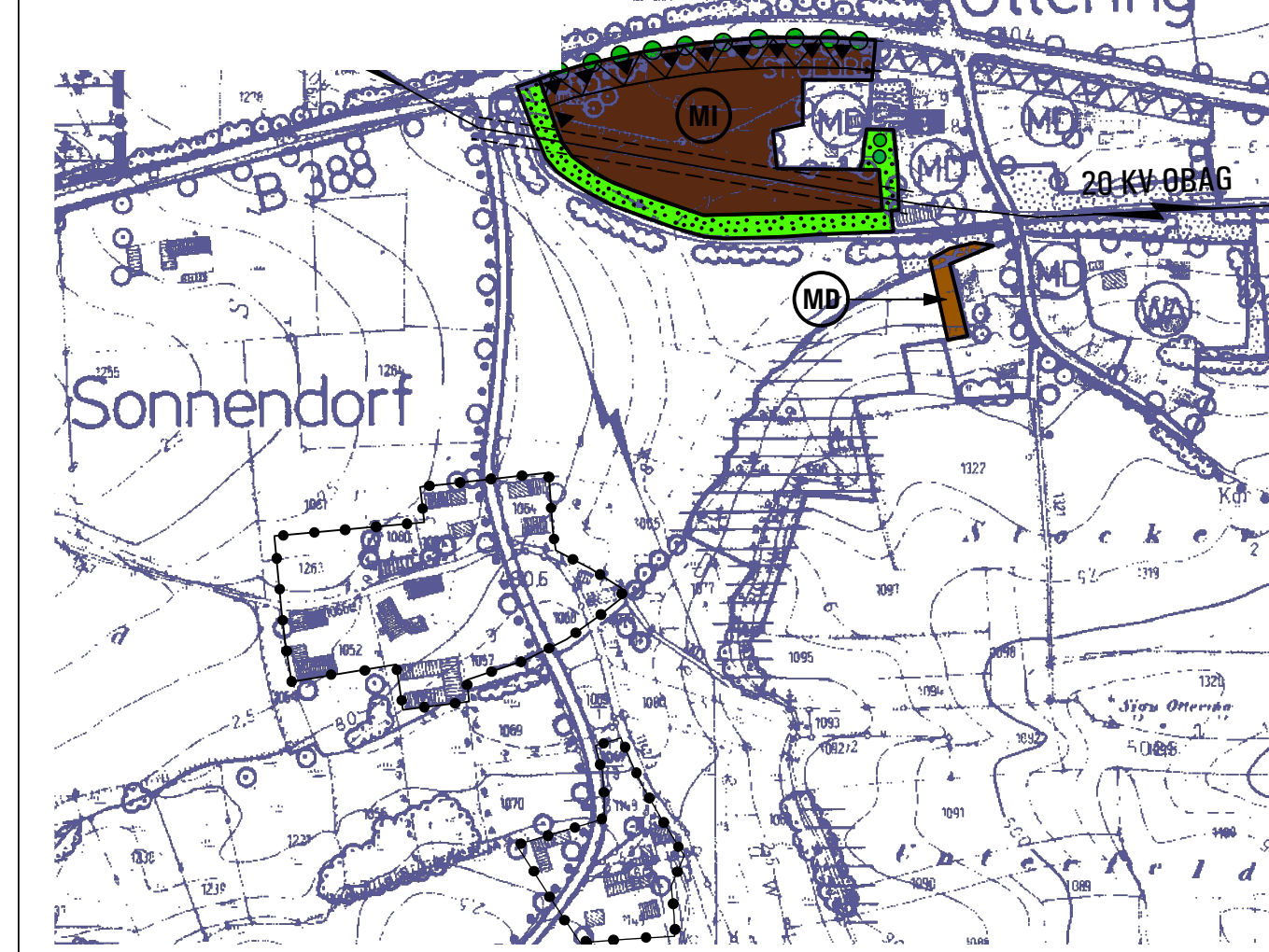

PLANAUSSCHNITT 5



- WA Allgemeines Wohngebiet
- MD Dorfgebiet
- MI Mischgebiet
- GE Gewerbegebiet
- Abgrenzung Ortslage im Außenbereich
- Bauverbotszone
- Hochspannungsfreileitung vorhanden
- Schutzstreifen
- Grünfläche
- Spielplatz
- Bäume geplant
- Schutz- und Leitpflanzung geplant
- Obstwiese
- Bauhöhenbeschränkung
- Lärmschutzmaßnahmen
- Fläche zum Schutz und Entwicklung der Landschaft

Verfahrensvermerke

1. Der Beschluß zur Aufstellung der 2. Flächennutzungsplan-Änderung wurde vom Gemeinderat Inning a. Holz am gefaßt und am ortsüblich bekanntgemacht (§ 2 Abs. 1 BauGB).

Die frühzeitige Bürgerbeteiligung zum Vorentwurf der 2. Flächennutzungsplan-Änderung in der Fassung vom hat in der Zeit vom bis stattgefunden (§ 3 Abs. 1 BauGB).

Die frühzeitige Beteiligung der Träger öffentlicher Belange zum Vorentwurf der 2. Flächennutzungsplan-Änderung in der Fassung vom hat in der Zeit vom bis stattgefunden (§ 4 Abs. 1 BauGB).

Die öffentliche Auslegung des vom Gemeinderat Inning a. Holz am gebilligten Entwurfs der 2. Flächennutzungsplan-Änderung in der Fassung vom hat in der Zeit vom bis stattgefunden (§ 3 Abs. 2 BauGB).

Der Feststellungsbeschluß zur 2. Flächennutzungsplan-Änderung in der Fassung vom wurde vom Gemeinderat Inning a. Holz am gefaßt.

Inning a. Holz, den.....

(Siegel) (Franz Mesner, Erster Bürgermeister)

2. Die Genehmigung der 2. Flächennutzungsplan-Änderung in der Fassung vom wurde mit Bescheid des Landratsamtes Erding vom, Az.: erteilt (§ 6 Abs. 1 bis 4 BauGB).

Erding, den.....

(Siegel)

3. Die ortsübliche Bekanntmachung der Genehmigung der 2. Flächennutzungsplan-Änderung erfolgte am; dabei wurde auf die Rechtsfolgen des § 215 BauGB sowie auf die Einsehbarkeit der 2. Flächennutzungsplan-Änderung hingewiesen. Mit der Bekanntmachung wurde die 2. Flächennutzungsplan-Änderung in der Fassung vom wirksam (§ 6 Abs. 5 BauGB).

Inning a. Holz, den

(Siegel) (Erster Bürgermeister)

INNING a. HOLZ

FLÄCHENNUTZUNGSPLAN 2. ÄNDERUNG

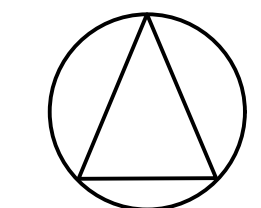
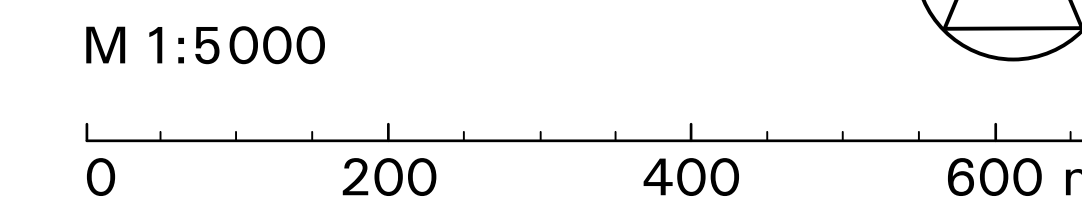

Planfertiger Planungsverband
Äußerer Wirtschaftsraum
München
Geschäftsstelle

München, den 05.05.1998
27.10.1998